LEIPZIG

DENKMAL GARTENWOHNUNG IN LEIPZIG-SCHLEUSSIG | 70 % SANIERUNGSANTEIL | KFW-FÖRDERUNG | PROVISIONSFREI



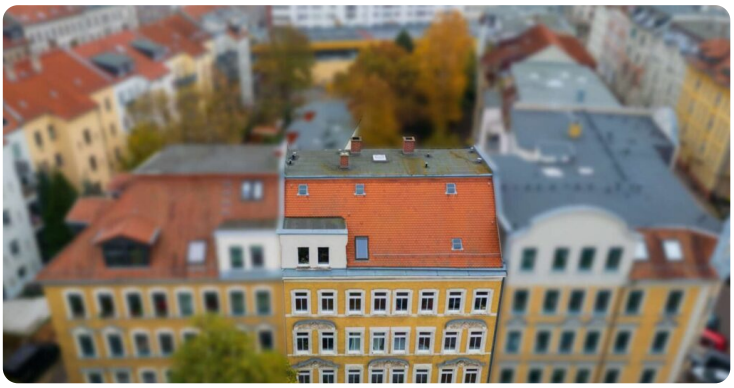

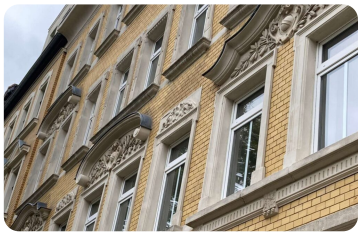

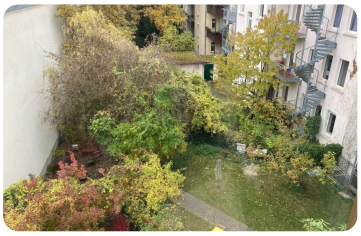

OBJEKTDATEN

Objekttypen	Wohnung, Erdgeschosswohnung
Grundstück	310 m²
Wohnfläche	66,96 m²
Zimmer	3
Zustand	vollständig renoviert
Kaufpreis	492.156 €

leVesta Immobilien
Immobilien in Leipzig

CONTACT INFO
Sandra Held | Levesta Immobilien GmbH
sandra.held@levesta-immobilien.de | T 01637295268